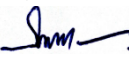

แบบฟอร์มการขอเผยแพร่ข้อมูลผ่านเว็บไซต์ของหน่วยงาน
สำนักงานสาธารณสุขอำเภอเมืองกระบี่
ตามประกาศสำนักงานปลัดกระทรวงสาธารณสุข
เรื่อง แนวทางการเผยแพร่ข้อมูลต่อสาธารณะผ่านเว็บไซต์ของหน่วยงาน พ.ศ.๒๕๖๕
สำหรับหน่วยงานในสังกัดสำนักงานปลัดกระทรวงสาธารณสุข

แบบฟอร์มการขอเผยแพร่ข้อมูลผ่านเว็บไซต์ของหน่วยงานในสังกัดสำนักงานปลัดกระทรวง
สาธารณสุข

ชื่อหน่วยงาน สำนักงานสาธารณสุขอำเภอเมืองกระบี่
วัน/เดือน/ปี ๒๖ เดือนธันวาคม พ.ศ. ๒๕๖๕.....
หัวข้อ.....ประชาสัมพันธ์แนวทางการเผยแพร่ข้อมูลต่อสาธารณะผ่านเว็บไซต์
รายละเอียดข้อมูล....ขอเผยแพร่ข้อมูลต่อสาธารณะผ่านเว็บไซต์ของหน่วยงาน [http://www.mkb-
ph.go.th/](http://www.mkb-ph.go.th/)
-ยุทธศาสตร์ของประเทศ โดยรวม

ผู้รับผิดชอบการให้ข้อมูล

(นางธนภรณ์ ชนะไพริน)
นักวิชาการสาธารณสุขชำนาญการ
วันที่...๒๖...เดือนธันวาคม.....พ.ศ.๒๕๖๕

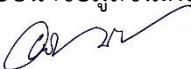
ผู้อนุมัติรับรอง

(นายก่อเดช ยะลา)
สาธารณสุขอำเภอเมืองกระบี่
วันที่...๒๖...เดือนธันวาคม.....พ.ศ.๒๕๖๕

ผู้รับผิดชอบนำข้อมูลขึ้นเผยแพร่

(นายอริชัย นบนอบ)
นักวิชาการสาธารณสุขชำนาญการ
วันที่...๒๖...เดือนธันวาคม.....พ.ศ.๒๕๖๕

แผนยุทธศาสตร์ชาติ ระยะ 20 ปี (ด้านสาธารณสุข)

(ตุลาคม 2559 ถึง พ.ศ. 2579)



เป็นองค์กรหลักด้านสุขภาพ
ที่รวมพลังสังคม
เพื่อประชาชนสุขภาพดี



พัฒนาและอภิบาลระบบสุขภาพ
อย่างมีส่วนร่วม
และยั่งยืน

CORE VALUES!

MoPH

Mastery

People centered approach

Originality

Humility

เป้าหมาย



ประชาชนสุขภาพดี



เจ้าหน้าที่มีความสุข



ระบบสุขภาพยั่งยืน

STARTUP THAILAND

ประเทศไทย 4.0



นโยบายรัฐบาล
กระทรวงสาธารณสุข



ยุทธศาสตร์ชาติระยะ 20 ปี
และการปฏิรูปประเทศไทย
ด้านสาธารณสุข



แผนพัฒนาเศรษฐกิจ
และสังคมแห่งชาติ
ฉบับที่ 12
(พ.ศ.2560 - 2564)



เป้าหมายการพัฒนาที่ยั่งยืน
(SDGs)



การบูรณาการ (Integrated)
องค์รวมและผสมผสาน
(Holistic & Comprehensive)
การมีส่วนร่วมของพหุภาคี (Multisectoral)
ประสิทธิภาพและประสิทธิผล

กรอบแนวคิด

Road map แผนยุทธศาสตร์ชาติ ระยะ 20 ปี ด้านสาธารณสุข (4 Phase)



ปฏิรูประบบ

Phase 1 (2560-2564)



สร้างความเข้มแข็ง

Phase 2 (2565-2569)



สู่ความยั่งยืน

Phase 3 (2570-2574)



เป็น 1 ใน 3
ของเอเชีย

Phase 4 (2575-2579)

4 Excellence Strategies

(16 แผนงาน 48 โครงการ)

- พัฒนาคุณภาพชีวิตคนไทยทุกกลุ่มวัย
- การป้องกันควบคุมโรคและภัยสุขภาพ
- ความปลอดภัยด้านอาหารและลดปัจจัยเสี่ยงต่อโรคไม่ติดต่อเรื้อรัง
- การบริหารจัดการสิ่งแวดล้อม

- ระบบข้อมูลสารสนเทศด้านสุขภาพ
- ระบบหลักประกันสุขภาพ
- ความมั่นคงด้านยาและเวชภัณฑ์และการคุ้มครองผู้บริโภค
- ระบบธรรมาภิบาล



- การพัฒนากระบวนการแพทย์ปฐมภูมิ
 - การพัฒนาบบบริการสุขภาพ
 - ศูนย์ความเป็นเลิศทางการแพทย์
 - ศูนย์กลางสุขภาพนานาชาติ/เขตเศรษฐกิจพิเศษ
- การวางแผนกำลังคนด้านสุขภาพ
 - การผลิตและพัฒนากำลังคน
 - การพัฒนาประสิทธิภาพระบบบริหารจัดการกำลังคนด้านสุขภาพ
 - พัฒนาเครือข่ายภาคประชาชนและภาคประชาสังคมด้านสุขภาพ

P&P Excellence

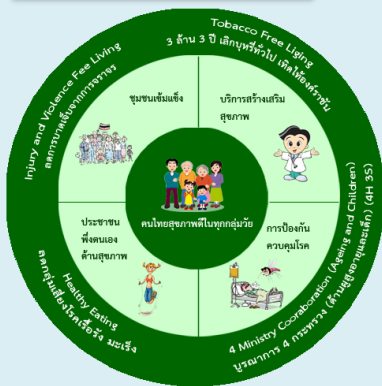

บูรณาการ 4 กระทรวง (ด้านผู้สูงอายุและเด็ก) (4H 3S)



ลดการบาดเจ็บจากการจราจร



ลดกลุ่มเสี่ยงโรคเรื้อรัง มะเร็ง (โครงการพยาธิใบไม้ตับ)



โครงการ 3 ล้าน 3 ปี เลิกบุหรี่ทั่วไทย เทิดไท้องค์ราชัน

Service Excellence

1. แพทย์เวชศาสตร์ครอบครัว 6,500 คน

ภายใน 10 ปี

ดูแลคนไทย 65 ล้านคน

ภายใน 2560

คนไทย 1 ล้านครอบครัว

มีแพทย์เวชศาสตร์ครอบครัวคอยดูแล

2. จัดระบบ Long Term Care

ดูแลผู้ป่วยทั่วประเทศ



1. จัดระบบการแพทย์ฉุกเฉิน

มีแพทย์เวชศาสตร์ฉุกเฉิน 1,000 คน

ใน รพ.ขนาดใหญ่ทั่วประเทศ

2. จัดระบบ EMCO

แผนพัฒนา Excellence Service

ระดับเขต 5 สาขา

ระดับภาค 10 สาขา

ระดับประเทศ 15 สาขา



ศูนย์กลางสุขภาพนานาชาติ

People Excellence



การแก้ปัญหาการขาดแคลนพยาบาล



การวางแผนอัตรากำลังคน



ร่วมมือกับมหาวิทยาลัย ในแต่ละภูมิภาคเพื่อผลิต และพัฒนาบุคลากร



การปรับระบบค่าตอบแทน บุคลากรสาธารณสุข

Governance Excellence



ความมั่นคงด้านยาและเวชภัณฑ์

1. การใช้ยาอย่างสมเหตุสมผล

2. การพัฒนาสมุนไพร



การเงินการคลัง สาธารณสุข

1. Stateless เสนอ ครม.เห็นชอบ

(บุคคลที่มีปัญหาสถานะและสิทธิ)

2. ลดเหลื่อมล้ำ ด้านสิทธิประโยชน์และการบริหารจัดการระหว่าง 3 กองทุน

ระบบข้อมูลและ เทคโนโลยีสารสนเทศ



จัดตั้งสำนักงานมาตรฐานและการจัดการสารสนเทศระบบบริการสุขภาพแห่งชาติ (National Data Clearing House)



อภิบาลระบบ

สร้างต้นแบบองค์กรคุณธรรม



(ร่าง) กรอบการบูรณาการความร่วมมือ 4 กระทรวง

ผู้สูงอายุเป็นหลักชัยของสังคม (Active and Health Ageing)



เป้าหมาย

ผู้สูงอายุสามารถดูแลตนเอง
ดำรงชีวิตประจำวันได้ และมีคุณภาพชีวิตที่ดี

ยุทธศาสตร์

Social Participation

ส่งเสริมการมีส่วนร่วมในสังคม

- 🌈 ชมรมผู้สูงอายุทุกตำบลในรูปแบบต่าง ๆ (มท./พม./สร./ศร.)
- 🌈 ศูนย์พัฒนาคุณภาพชีวิตและส่งเสริมอาชีพผู้สูงอายุ (พม.)
- 🌈 โรงเรียนผู้สูงอายุ (มท./พม.)

- 📌 **KPI** ชมรมผู้สูงอายุคุณภาพและร้อยละการเข้าร่วมชมรม
- 📌 **KPI** ความครอบคลุมของศูนย์พัฒนาคุณภาพชีวิตและส่งเสริมอาชีพผู้สูงอายุ
- 📌 **KPI** ร้อยละผู้เข้ารับการอบรม



Social Security

ส่งเสริมความมั่นคงปลอดภัย

- 🌈 ครอบครัวยุติธรรม มั่นคง (พม./มท./สร./ศร.)
- 🌈 Aged-friendly communities/cities 1 แห่ง/1 จังหวัด (มท.)
- 🌈 การประกันรายได้ กองทุนการออมแห่งชาติ และกองทุนสวัสดิการชุมชน (มท.)

- 📌 **KPI** จำนวนผู้สูงอายุในบ้านพักคนชราไม่เพิ่มขึ้น
- 📌 **KPI** 76 แห่ง Aged-friendly communities/cities
- 📌 **KPI** อัตราการจ้างงานผู้สูงอายุที่มีศักยภาพ



Strong (Health)

ส่งเสริมสุขภาพให้แข็งแรง

- 🌈 พื้นฟูสมรรถภาพ รพ.สต. ทั่วประเทศ (สร.)
- 🌈 คลินิกสูงอายุ ภายภพบำบัดทุกโรงพยาบาลทั่วประเทศ (สร.)
- 🌈 พัฒนาระบบการดูแลผู้สูงอายุ พึ่งพิงระยะยาว (LTC) ทุกตำบลทั่วประเทศ (สร./มท.)

- 📌 **KPI** ร้อยละของ รพ.สต.ที่บริการฟื้นฟูทั่วประเทศ
- 📌 **KPI** ร้อยละคลินิกผู้สูงอายุคุณภาพ
- 📌 **KPI** จำนวนผู้ป่วยติดเตียงลดลง

มาตรการ

ตัวชี้วัด

กลไกการขับเคลื่อน

ระดับชาติ

คณะกรรมการผู้สูงอายุแห่งชาติ คณะอนุกรรมการส่งเสริมการจัดสวัสดิการสังคมด้านผู้สูงอายุ

ระดับจังหวัด

คณะอนุกรรมการส่งเสริมการจัดสวัสดิการสังคมด้านผู้สูงอายุ

ระดับอำเภอ

1. คณะอนุกรรมการพัฒนาคุณภาพชีวิตผู้สูงอายุ
2. คปสอ.

ระดับตำบล

คณะอนุกรรมการสนับสนุนการดูแลผู้สูงอายุ (ประชาชนรัฐ)



(ร่าง) กรอบการบูรณาการความร่วมมือ 4 กระทรวง



เป้าหมาย

เด็กไทย แข็งแรง เก่ง ดี
มีวินัย ใฝ่เรียนรู้

ยุทธศาสตร์



Head
ใฝ่เรียนรู้



Heart
ดี มีวินัย



Hand
มีทักษะ



Health
สุขภาพดี สมวัย สมส่วน

ประเด็น

- นิทานสร้างสรรค์
- ปลุกฝังค่านิยม
- สนใจ ใฝ่เรียนรู้
- ของเล่นสร้างทักษะ/ปัญญา

- มีวินัย
- จิตสาธารณะ
- ศาสนา/วัฒนธรรม

- สื่อสาร 3 ภาษา
- เชี่ยวชาญดนตรี
- เชี่ยวชาญกีฬา

- พัฒนาการสมวัย
- โภชนาการ
- สุขอนามัย

มาตรการ



ครอบครัวอบอุ่น
โรงเรียนพ่อแม่
ปู่ย่า ตายาย



ชุมชนเข้มแข็ง
อปท.ร่วมสร้างกิจกรรม
เสริมสร้างวินัย



ศูนย์เด็กเล็กคุณภาพ
ปรับกระบวนการเรียน
การสอนสู่การมีทักษะ



คลินิกเด็กดี
ร่วมมือกับครอบครัว/
ชุมชน เสริมสร้าง
พัฒนาการ 3 ด้าน

ตัวชี้วัด

- ครอบครัวเข้มแข็ง
- IQ > 100 (วัดเมื่อ ป.1)

- EQ > 70% (วัดเมื่อ ป.1)

- ศูนย์เด็กเล็ก
คุณภาพ > 75%

- คลินิกเด็กดี
คุณภาพ > 75%
- พัฒนาการสมวัย > 75%

กลไกการขับเคลื่อน

ระดับชาติ

1. คณะกรรมการพัฒนาเด็กปฐมวัยแห่งชาติ (ก.พ.ป.)
2. คณะกรรมการส่งเสริมการพัฒนารวมทั้งเด็กและเยาวชนแห่งชาติ (กตยช.)

ระดับพื้นที่

1. คณะอนุกรรมการส่งเสริมการพัฒนารวมทั้งเด็กปฐมวัยระดับจังหวัด
2. คณะอนุกรรมการการพัฒนารวมทั้งเด็กปฐมวัยกรุงเทพมหานคร